www.marinobs.fr

SyMEL LA MANCHE

Syndicat Mixte Espaces Littoraux de la Manche

MarinObs

L'archipel de Chausey vu par les plongeurs

Bilan 2026



© SyMEL

Marin’obs

Initié en 2012, ce programme a pour objectif d’inventorier la biodiversité marine de l’Archipel de Chausey, en impliquant de façon active des plongeurs amateurs. Chaque année, les mêmes sites sont prospectés selon une même méthodologie : un protocole « Espèces » permet de recenser 17 taxons d’intérêt (dont des espèces rares, sensibles et introduites) et un protocole « habitats » associe la description des biotopes et des biocénoses rencontrés. En plus de ces informations recueillies sur des plaquettes immergeables au cours des plongées, les photos prises par les participants permettent des identifications complémentaires. Toutes les observations sont ensuite bancarisées dans la base de données Marin’obs et validées par les gardes du littoral. Ces données sont alors consultables sur le site Internet du programme, qui permet à tout plongeur de saisir ses observations réalisées sur Chausey, et ainsi de contribuer à la connaissance de la biodiversité de l’Archipel.



Nombre d’observations bancarisées depuis le lancement du programme Marin’Obs



Marin'Obs 2026

Marin'Obs 2026 en vidéo, c'est par ici !

4 et 5 juillet 2026

2 sites prospectés : Longue Île Sud-est et Basse de la Corbière

23 participants

310 observations bancarisées

104 espèces recensées dont 16 espèces WANTED







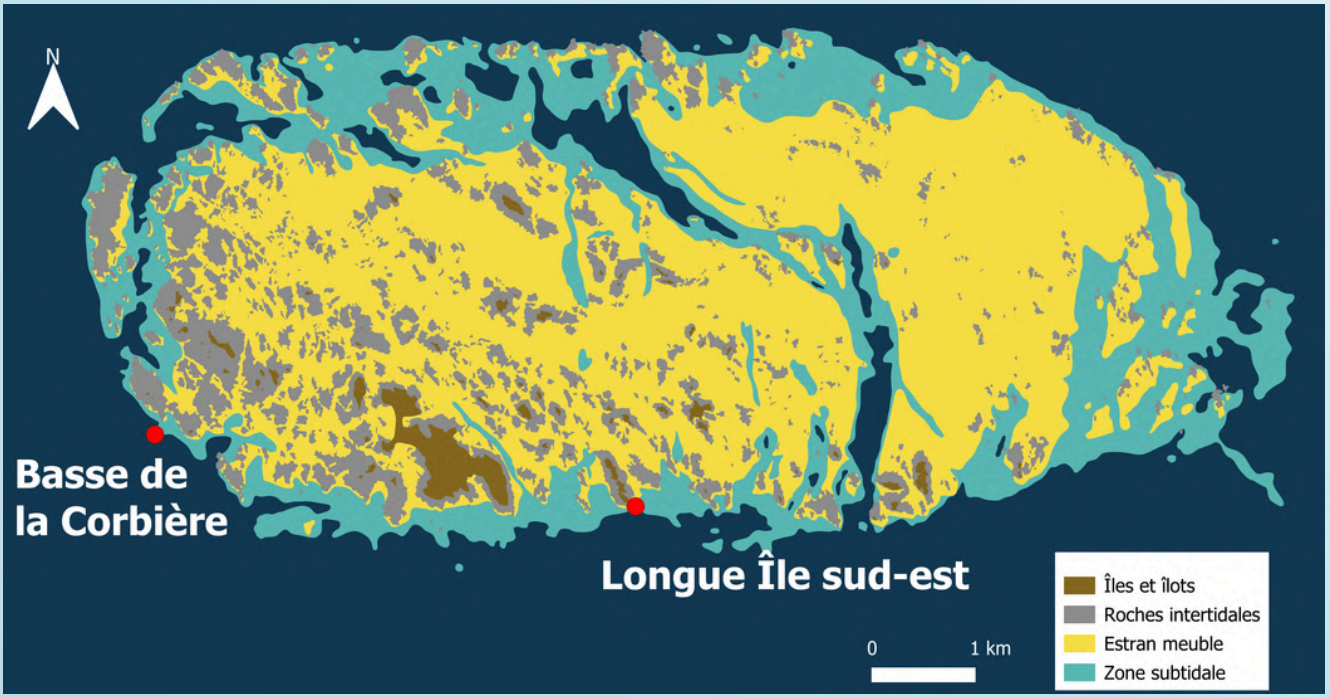

Marin'Obs 2026

Samedi 4 juillet : Longue île sud-est

(12ème prospection du site dans le cadre de Marin'Obs)

La plongée

- Température de l'eau : 18°C
- Visibilité : 3 m
- Courant : faible
- Mer : peu agitée
- Vent : 2 - 3 bft N.W
- Ciel : couvert avec éclaircies

Les participants

16 plongeurs - 1 DP

Denis CHAUSSE (CSH)
Daniel LEVY (CSH)
Fabien FAUVEL (CSH)
Alexandra DOLLEMAN (CSH)
Simon LECLERC (CSH)
Olivier BAILLY (Amiens Sub)
Carine CHAIGNET (COP)
François SICHEL (COP)
Luc LEGRANDOIS - DP (CSH)
Delphine GIRET (COP)
Fabrice DEROO (COP)
Mélanie MARIE (COP)
Murielle EWEN (Amiens Sub)
Michel TOCHON (CSH)
Gustave JOUIS (CSH)
Frédérik CHEVALLIER (SyMEL)
Lisa LEFRANCOIS (SyMEL)

Les observations

146 observations bancarisées

72 espèces recensées dont 13 espèces WANTED :

Grand cérianthe (*Cerianthus membranaceus)* • anémone bijou (*Corynactis viridis*) • corail jaune solitaire (*Leptopsammia pruvoti*) • gorgone verruqueuse (*Eunicella verrucosa*) • Crépidule (*Crepidula fornicata*) • dromie (*Dromia personnata*) • homard juvénile (*Homarus gammarus*)• crevette Péricliménès (*Periclimenes sagittifer*) • rose de mer (*Pentapora foliacea*) • laminaires (*Laminaria sp.*) • sargasse japonaise (*Sargassum muticum*) • wakamé (*Undaria pinnatifida*) • Grande zostère (*Zostera marina*).


© François Sichel

Grand cérianthe
Cerianthus membranaceus


© SyMEL

Dromie
Dromia personnata


© Luc Legrandois

Corail jaune solitaire
Leptopsammia pruvoti

Marin'Obs 2026

Dimanche 5 juillet 2026 : Basse de la Corbière

(4ème prospection du site dans le cadre de Marin'Obs)

La plongée

- Température de l'eau : 18°C
- Visibilité : 3 m
- Courant : fort
- Mer : peu agitée
- Vent : 1 - 2 bft NW
- Ciel : Couvert avec éclaircies

Les participants

16 plongeurs - 1 DP

Fabien FAUVEL (CSH)
Maéva BOSREDON (CSH)
Louise FRÉMONT (CSH)
Andréa PIGEON (CSH)
Thibaut PRUNIER (CSH)
François SICHEL (COP)
Delphine GIRET (COP)
Fabrice DEROO (COP)
Ludovic MADELAINE (COP)
Murielle EWEN (Amiens Sub)
Olivier BAILLY (Amiens Sub)
Gabrielle MADELAINE (COP)
Luc LEGRANDOIS - DP (CSH)
Gustave JOUIS (CSH)
Denis CHAUSSE (CSH)
Frédérik CHEVALLIER (SyMEL)
Lisa LEFRANCOIS (SyMEL)

Les observations

164 observations bancarisées

81 espèces recensées dont 10 espèces WANTED :

Grand cérianthe (*Cerianthus membranaceus*) • gorgone verruqueuse (*Eunicella verrucosa*) • Lanice (*Lanice conchilega*) • Crépidule (*Crepidula fornicata*) • rose de mer (*Pentapora foliacea*) • ascidie japonaise (*Styela clava*) • laminaires (*Laminaria sp.*) • sargasse japonaise (*Sargassum muticum*) • wakamé (*Undaria pinnatifida*) • maërl (*Lithothamnion sp.*)

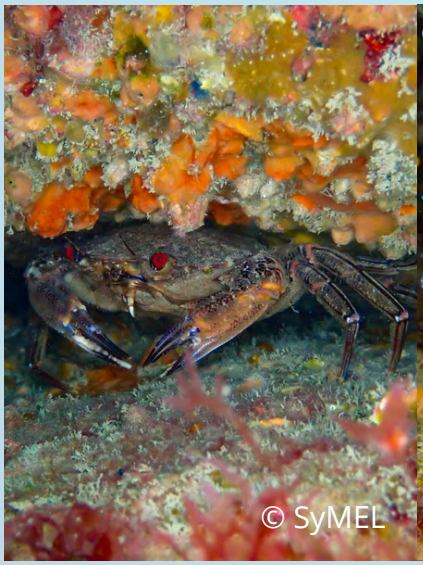

Étrille
Necora puber



Eponge rameaux de chocolat
Raspailia ramosa



Langouste rouge
Palinurus elephas

Marin'Obs 2026



Merci à tous et rendez-vous en 2027 !

Un grand merci à tous les plongeur.se.s de cette édition 2026. Leur sens de l'observation sous l'eau et leur transmission rigoureuse des données ont permis d'enregistrer plus de 300 observations, contribuant ainsi à une meilleure connaissance des enjeux liés à la biodiversité sous-marine de l'archipel.

Nous tenons à remercier particulièrement François Sichel pour les briefings et debriefings toujours très complets et pédagogiques, et Luc Legrandois pour l'organisation et la coordination à bord du Macareux. Merci également au Club Subaquatique Hippocampe Granville Chausey pour le prêt du Macareux et le gonflage des blocs ainsi qu'à la Commission Régionale Environnement et Biologie Subaquatique du Comité FFESSM Normandie pour son soutien récurrent.



© Cécile Madelaine



Le nouveau site internet est en cours de finalisation et sera en ligne d'ici la saison 2027 !